

ORIENTACJA

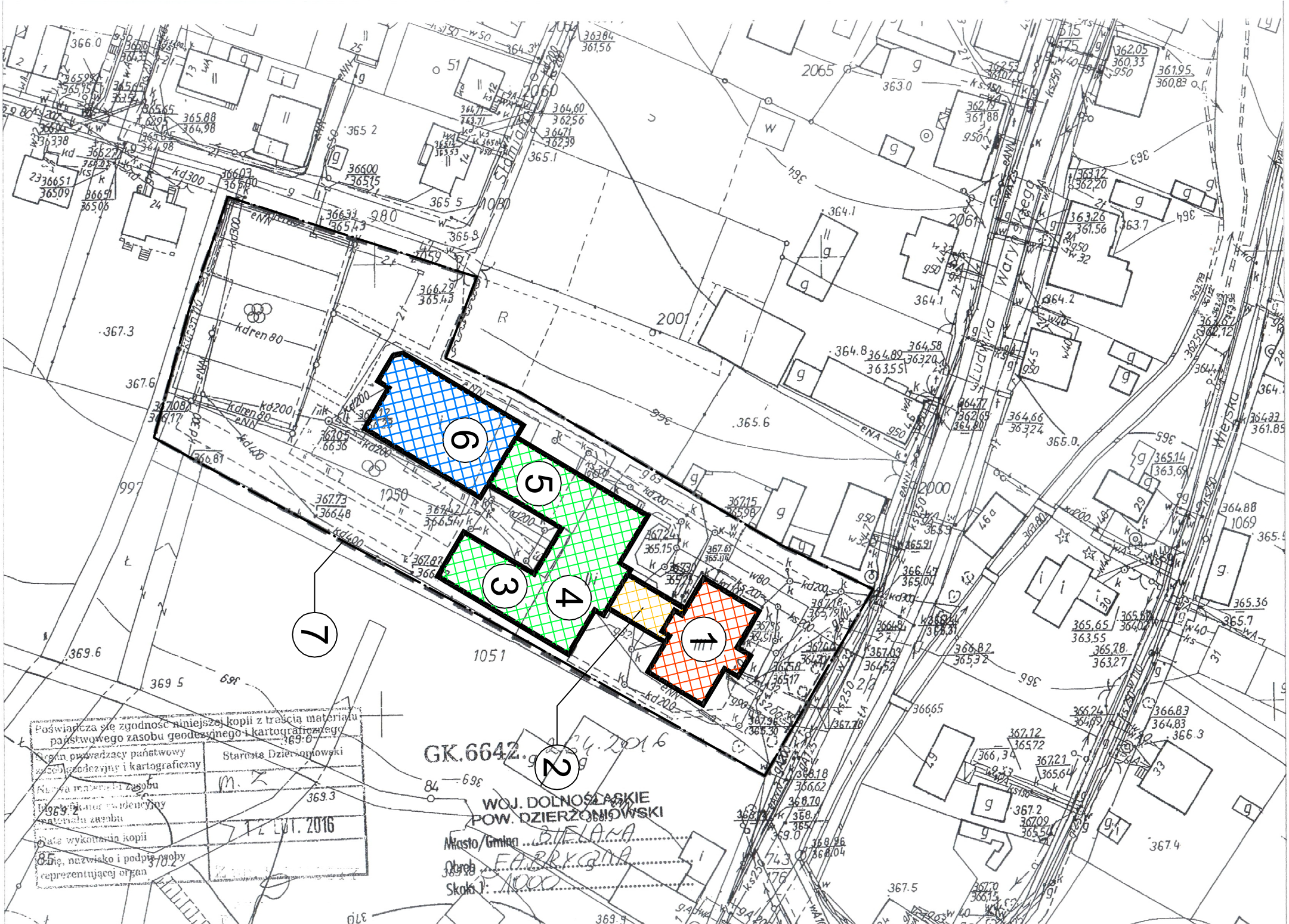
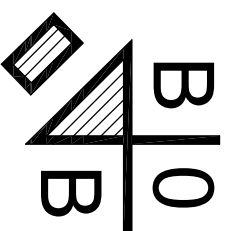

- LEGENDA :
- 1- BUDYNEK NAJSTARSZY SZKOŁY.
 - 2- ŁĄCZNIK.
 - 3- PRZYBUDÓWKA
 - 4- PRZYBUDÓWKA
 - 5- PRZYBUDÓWKA
 - 6- SALA GIMNASTYCZNA
 - 7- GRANICA DZIAŁKI

TEMAT: DOCIEPLENIE ŚCIAN I DACHÓW ORAZ CZĘŚCIOWA WYMIANA STOLARKI OKIENNEJ WRAZ Z WYMIANĄ INST. C.O. I REMONTEM KOTŁOWNI W RAMACH ZADANIA TERMOODERWIZACJI OBIEKTÓW SZKOŁY PODST. NR 4 WRAZ Z SALĄ GIMNASTYCZNĄ	
SPECJALNOŚĆ BUDOWLANA, SANITARNA	
ADRES: BIELAWA, UL. WARYŃSKIEGO 50 DZ. NR 1049 O/FABRYCZNA	
INWESTOR: GMINA BIELAWA 58-260 BIELAWA, PLAC WOLNOŚCI 1	
 Biuro Obsługi Budownictwa Krzysztof Bednarczyk 58-200 Dzierżonów ul. Brzozowa 10	
ZESPÓŁ PROJEKTOWY:	
PROJEKTANT KONSTR. : KRZYSZTOF BEDNARCZYK nr uprawnień: 142/03/05 nr ewid. DOS/BO/055006	
PROJEKTANT INST. SANIT. : ANDRZEJ BOBINSKI nr uprawnień: 256/03/08 nr ewid. DOS/IS/080209	
TYTUŁ RYSUNKU : PLAN SYTUACYJNY	
DATA : GRUDZIEŃ 2017 r.	NR RYSUNKU Z-01
SKALA : 1:1000	